



---

## CONSELHO DE ADMINISTRAÇÃO

**TÍTULO:** Organograma do Instituto Português de Oncologia de  
Coimbra Francisco Gentil, E.P.E.

**N.º Anexos:** 2

**Versão N.º:** 4

**Data de Revisão:** 11/05/2018

---

**Elaboração:**

  
**(Gabinete Coordenador da Qualidade  
e Comunicação)**

**Data:** 11/05/2015

**Aprovação:**

  
**Dr. Manuel António L. Silva  
(Presidente do Conselho de Administração)**

**Data:** 12/05/2015

---

**Objetivo:**

Definir e atualizar a matriz organizacional do Instituto Português de Oncologia de Coimbra Francisco Gentil, E.P.E. (IPOCFG, E.P.E.).

**Aplicabilidade:**

O presente organograma aplica-se ao IPOCFG, E.P.E.

**Descrição:**

Conforme organograma(s) em anexo (versão em português e versão em inglês).

# IPOCOIMBRAFG,EPE

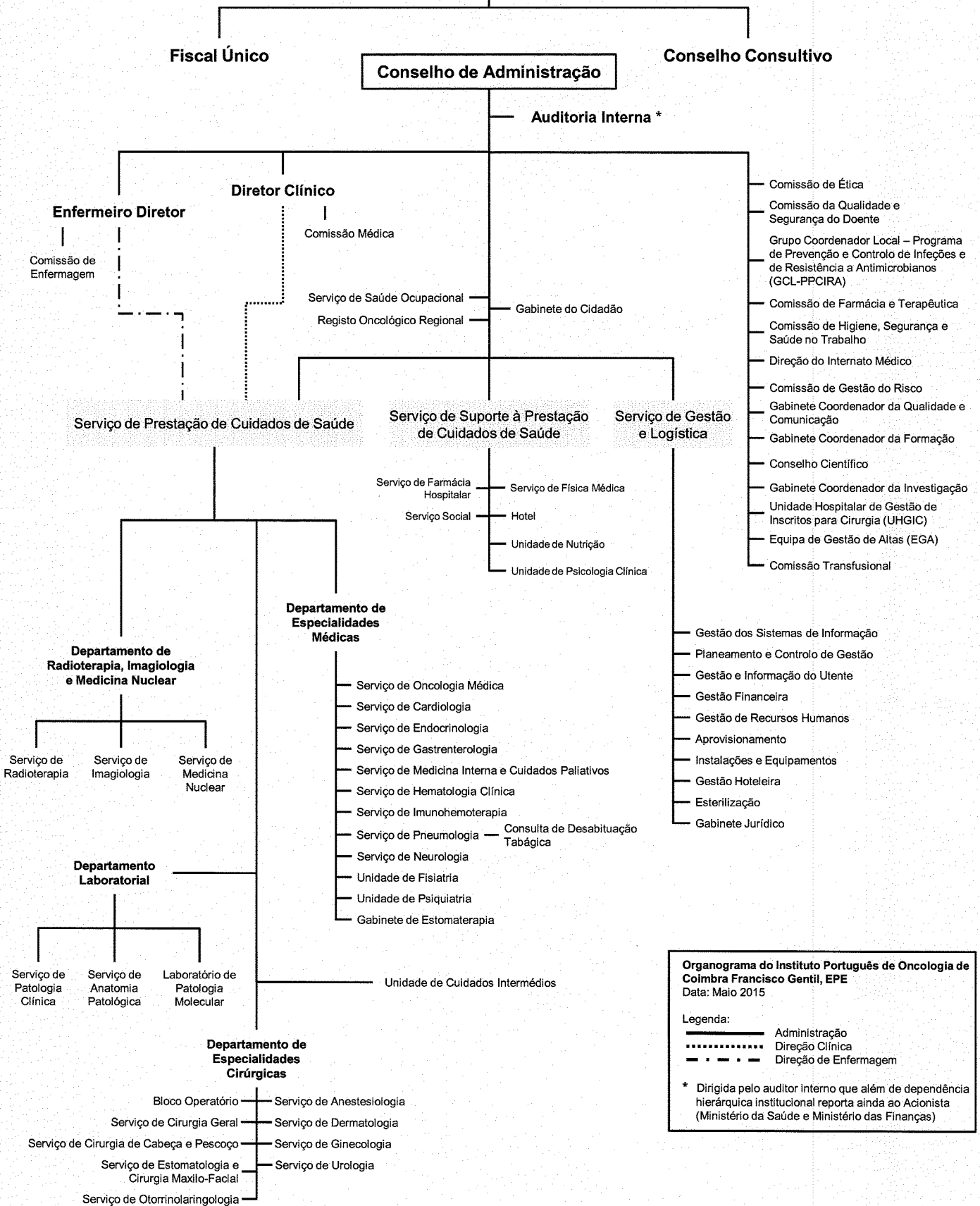

**Organograma do Instituto Português de Oncologia de Coimbra Francisco Gentil, EPE**  
 Data: Maio 2015

**Legenda:**  
 ————— Administração  
 ..... Direção Clínica  
 - - - - - Direção de Enfermagem

\* Dirigida pelo auditor interno que além de dependência hierárquica institucional reporta ainda ao Acionista (Ministério da Saúde e Ministério das Finanças)

# IPOCOIMBRAFG,EPE

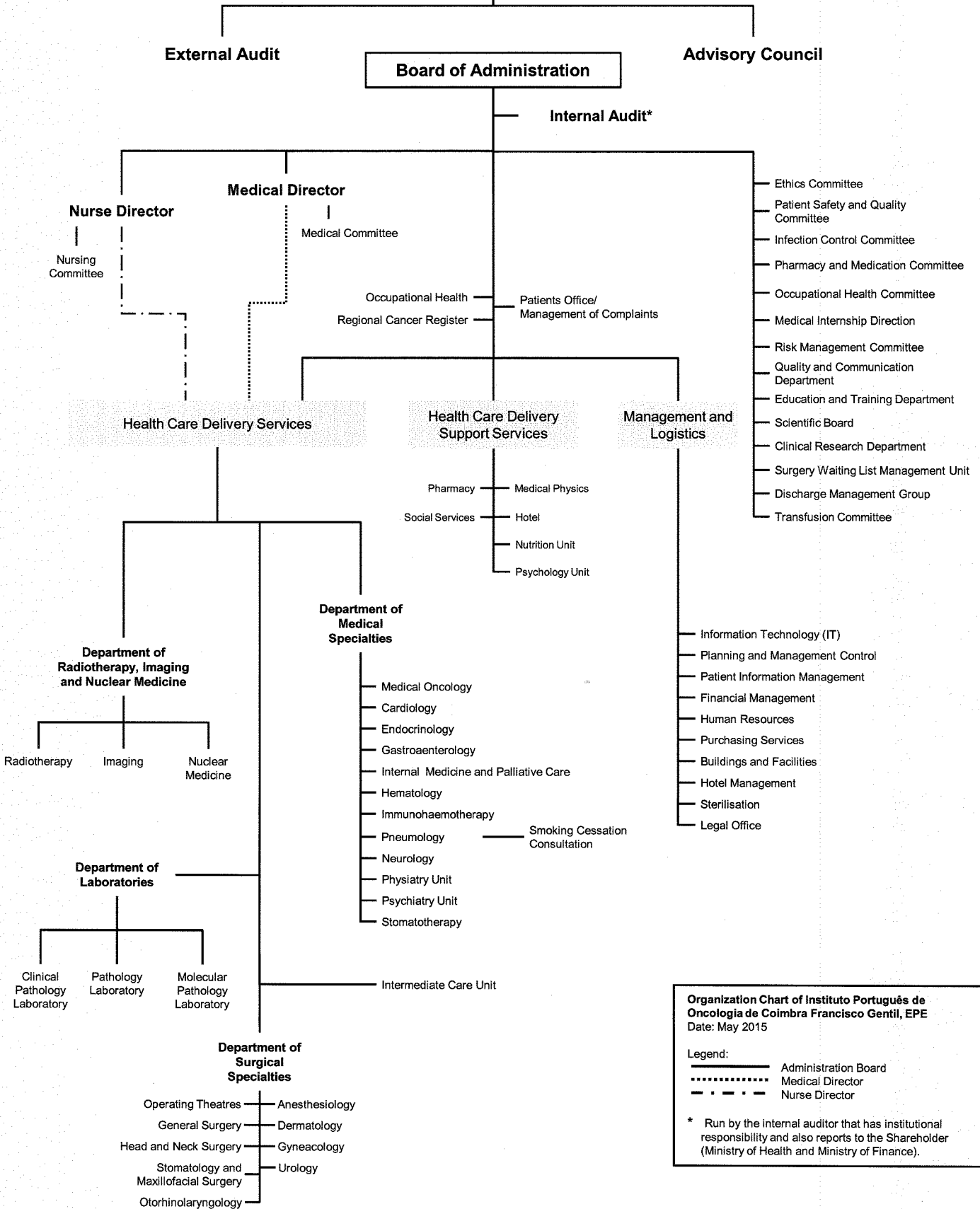

**Organization Chart of Instituto Português de Oncologia de Coimbra Francisco Gentil, EPE**  
 Date: May 2015

**Legend:**  
 — Administration Board  
 - - - - - Medical Director  
 - . - . - Nurse Director

\* Run by the internal auditor that has institutional responsibility and also reports to the Shareholder (Ministry of Health and Ministry of Finance).